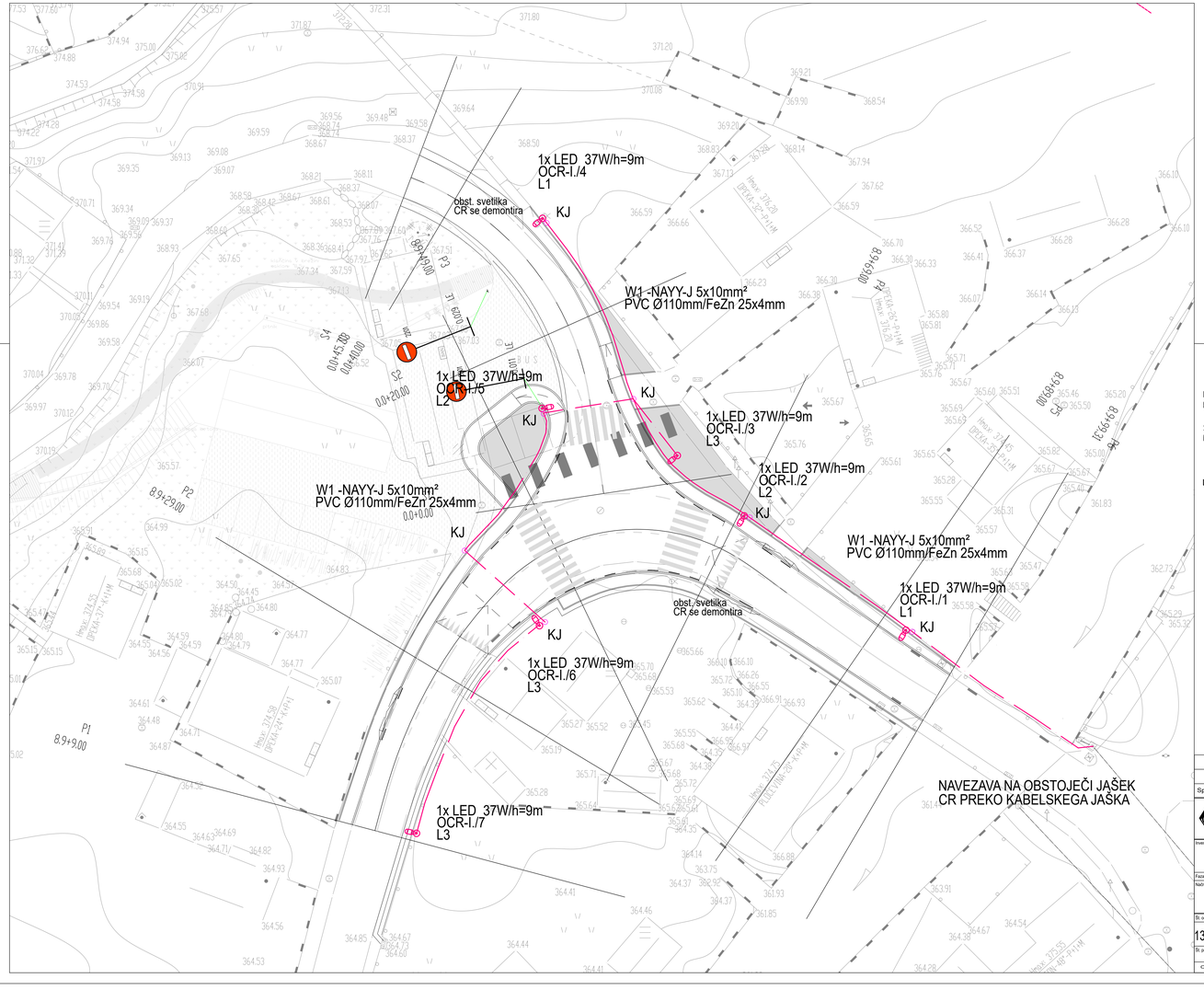

IZP - UREDITEV REGIONALNE CESTE R3-641/1369 OD KM 8.850 DO KM 9.870 V POLHOVEM GRADCU

SITUACIJA PROMETNO TEHNIČNE UREDITVE
M 1:250

Legenda:

- Območje obdelave
- Betonski robnik (15/25 cm)
- Pogreznjen betonski robnik 15/25 cm
- Betonski jarek
- Bela talna prometna signalizacija
- Rumena talna prometna signalizacija
- Zelenica
- Revizijski jašek
- Drog javne razsvetljave

Sprememba:	Opis spremembe:	Datum:	Podpis:

PROJEKTIRANJE IN TEHNIČNO SVETOVANJE
FORM d.o.o., PE NOVO MESTO,
Ljubljanska c. 26, 8000 NOVO MESTO
IDENTIFIKACIJSKA ŠTEVILKA PODJETJA: 1391
Tel: +386 (7) 3 78 080, Fax: +386 (7) 3 78 081, e_mail: form@sol.net

	Ime in priimek	ID Številka	Podpis
VP:	Igor Stimmel, u.d.i.g.	R G-3076	
PI:	MIRAN ŠEREC u.d.i.a.	R E-0810	
Projektant:	MIRAN ŠEREC u.d.i.a.	R E-0810	
Odsekal:	BOJAN ŠEREC u.d.i.a.	E-0815	

Investitor: DIREKCIJA RS ZA INFRASTRUKTURO
Tržaška cesta 19, 1000 Ljubljana

Objekt: UREDITEV REGIONALNE CESTE R3-641/1369 OD KM 8.850 DO KM 9.870 V POLHOVEM GRADCU

Št. projekta:	CS 1362-20
Št. načrta:	D-200794
Mrs CC:	2224

Faza:	PZI	Merilo:	1:500	Datum:	junij 2020
Načrt:	3 - NAČRT S PODROČJA ELEKTROTEHNIKE	Vrsta načrta:	SITUACIJA	Opis nalbe:	CESTNA RAZSVETLJAVA

Št. odseka:	Arhivska številka:	Fazaizdjekt:	Šifra nalbe:	Ortna koda arhiva:
1369		004.2130	G.302	

Št. priloge:	G.2.1	Avtor nalbe:	FORM d.o.o., PE NOVO MESTO, Ljubljanska c. 26
		Ident. št. nalbe:	

OPOMBA : Brez naše odobritve ta načrt ne sme biti kopiran in razmnoževan, prav tako ne sme biti dan na razpolago tretjim osebam!